

PLANTA SEGUNDA
86,82 m²

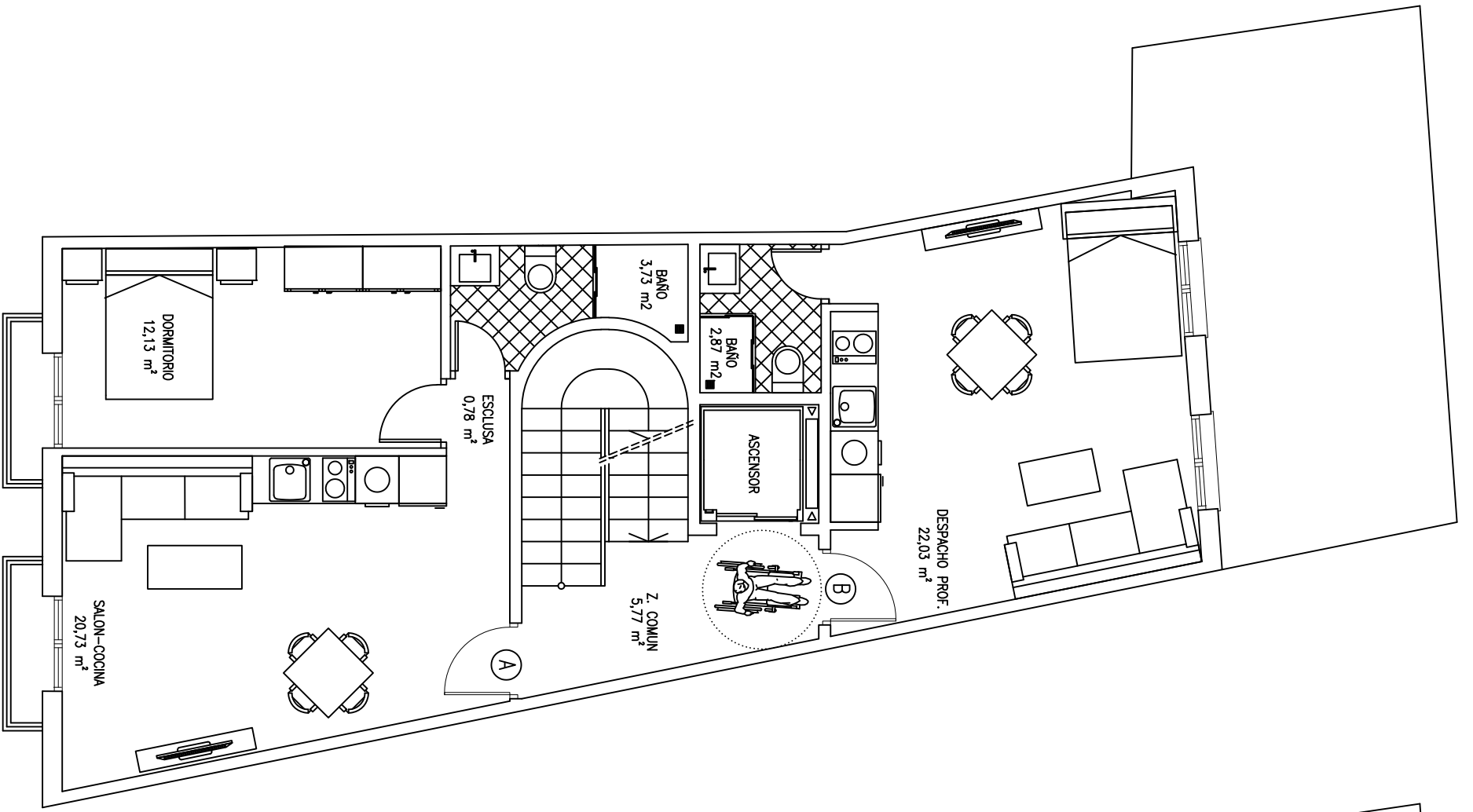

PLANTA de CUBIERTAS
22,93 m²

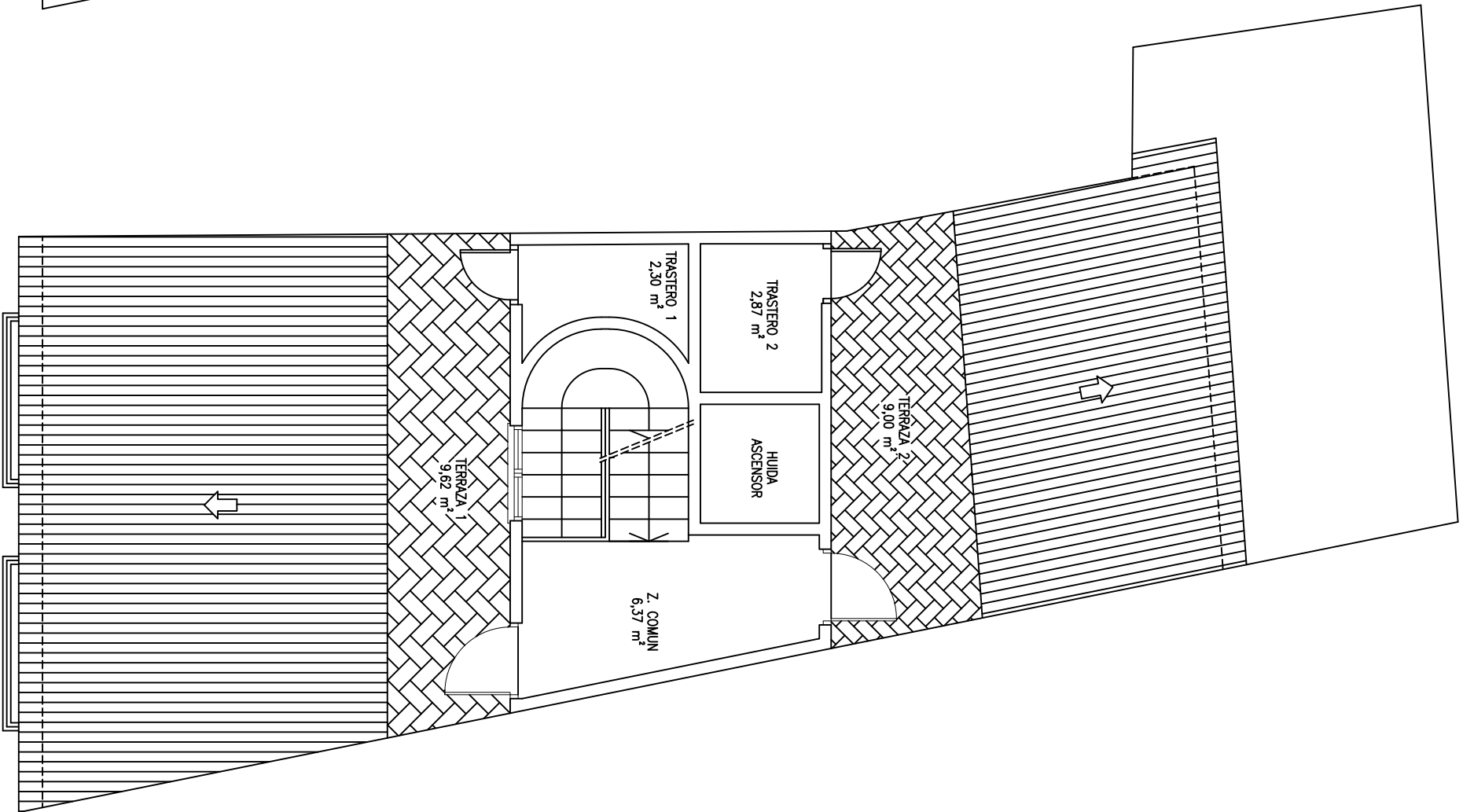

VL
 ARQUITECTURA
 GRANADA S.L.P.
C/ Afán de Rivera, nº 1- bajo
 C.I.F.: B-18,627.117.
 GRANADA - C.P.: 18.005.
 Telf.: +34 661535860.
 E-mail: vlarquitectura@coagranada.org

Proyecto	de Edificio Plurifamiliar en Calle Aguas de Cartuja, nº 61		
Promotor	PROMOVILUN, S.L.		GRANADA.
Arquitecto	VL ARQUITECTURA GRANADA S.L.P. (D. Víctor B. Luna Rodrigo).		Escala: 1/75. REF.: ESTUDIO. 02
Plano	PLANTAS PRIMERA Y de CUBIERTAS: DISTRIBUCIÓN Y MOBILIARIO.		JUNIO 2.023