

SUP. SOLAR:
107,86 m²

PLANTA BAJA
86,82 m²

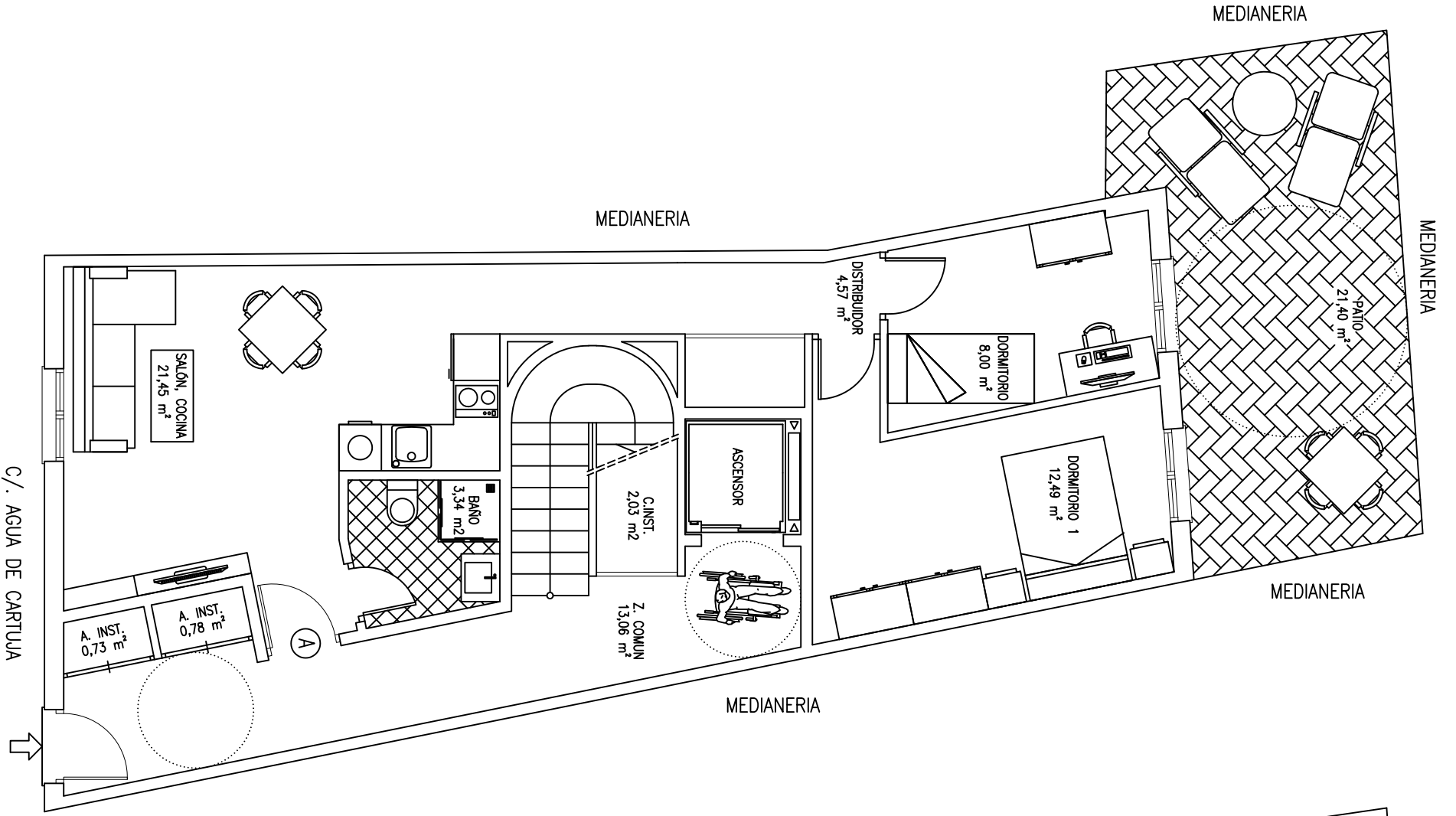

PLANTA PRIMERA
86,82 m²

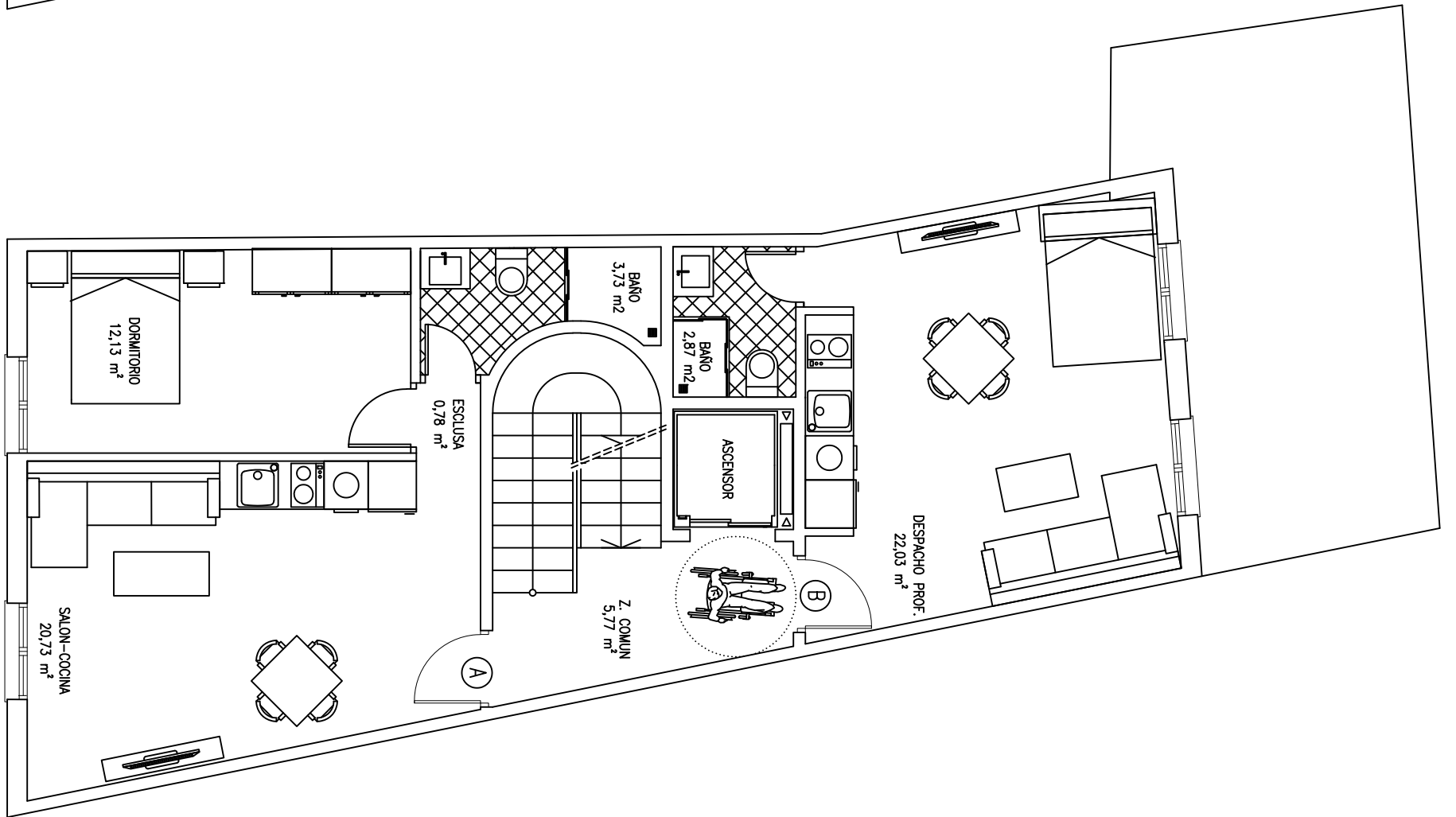

VL
ARQUITECTURA
GRANADA S.L.P.
C/ Afán de Rivera, nº 1- bajo
C.I.F.: B-18.627.117.
GRANADA- C.P.: 18.005.
Telf.: +34 661535860.
E-mail: vlarquitectura@coagranada.org

Proyecto	de Edificio Plurifamiliar en Calle Aguas de Cartuja, nº 61		
Promotor	PROMOVILUN, S.L.		GRANADA.
Arquitecto	VL ARQUITECTURA GRANADA S.L.P. (D. Víctor B. Luna Rodrigo).		Escala: 1/75. REF.: ESTUDIO. 01
Plano	PLANTAS BAJA y PRIMERA: DISTRIBUCIÓN Y MOBILIARIO.		JUNIO 2.023